



tradeGlobal
Investing in Markets.

GÜNLÜK BÜLTEN • #007

Piyasa bugün

1 Mayıs 2026, Cuma • 09:21 TSI

GÜNÜN MANŞETİ

JEOPOLİTİK

Trump ablukayı sürdüreceğini teyit etti, petrol ikinci haftalık kazanımını korudu

Trump, İran limanlarına yönelik deniz ablukasının devam edeceğini açıkladı; Brent son iki haftada %25'i aşan yükselişini sürdürdü.

WTI

XAU/USD

DXY

USD/TRY

BUGÜN TAKİPTE

11:00

TRY

Dış Ticaret Dengesi (Öncü)

17:00

USD

ISM İmalat PMI

17:00

USD

ISM İmalat Fiyatları

GÜNÜN NABZI

DXY

98,23

▲ 0,14%

USD/TRY

45,18

▼ 0,01%

XAU/USD

4.596,99

▼ 0,54%

WTI

105,45

▲ 0,05%

US500

7.227,10

▲ 0,16%

BTC/USD

77.115,00

▲ 1,05%

ARAŞTIRMA NOTU



Mayıs'ın ilk işlem gününde piyasa odağı doların değer kaybı dinamiğine kilitlenmiş durumda; DXY'deki satış baskısı, alıcı tarafta hafif eğimin belirginleştiği risk varlıklarına, özellikle WTI ve NQ100'e destek sağlıyor. Söz konusu tablo, 17:00'deki ISM İmalat PMI verisiyle sınanacak; kısa vadeli görünüm açısından zayıf bir okuma dolar üzerindeki baskıyı derinleştirebilir. Buna karşılık İran-Süveyş güzergâhı belirsizliğinin gemi yönlendirmelerini Afrika rotasına çevirmesi, enerji arzı primini canlı tutuyor ve WTI alım eğilimini destekleyen temel unsur olarak izleniyor.

— TRADEGLOBAL ARAŞTIRMA



Enstrümanlar

1 Mayıs 2026, Cuma ● 09:21 TSI

GÖSTERGE GRAFİKLER

DXY	Dolar Endeksi	98,23	▲ 0,14%	SAT
US10Y	ABD 10Y Tahvil Faizi	4,3900	▲ 0,37%	AL
VIX	Oynaklık Endeksi	16,90	▼ 10,11%	GÜÇLÜ SAT
M2SL	ABD M2 Para Arzı	22.686,00	▲ 0,26%	HAFİF AL
MOVE	Tahvil Oynaklık Endeksi	72,07	▼ 3,04%	HAFİF SAT
BTC/XAU	Bitcoin / Altın Oranı	16,60	▲ 1,28%	GÜÇLÜ AL

PİYASA ÜRÜNLERİ

FX				
EUR/USD	Euro / Dolar	1,1721	▼ 0,08%	HAFİF AL
USD/JPY	Dolar / Yen	157,25	▲ 0,40%	HAFİF SAT
GBP/USD	Sterlin / Dolar	1,3589	▼ 0,10%	GÜÇLÜ AL
AUD/USD	Avustralya / Dolar	0,7190	▼ 0,16%	AL
USD/TRY	Dolar / Türk Lirası	45,18	▼ 0,01%	HAFİF AL
EMTİA				
XAU/USD	Altın / Dolar	4.596,99	▼ 0,54%	HAFİF SAT
XAG/USD	Gümüş / Dolar	73,75	▼ 0,00%	HAFİF SAT
COPPER	Bakır	5,9978	▼ 0,54%	HAFİF AL
WTI	Ham Petrol WTI	105,45	▲ 0,05%	AL
NATGAS	Doğalgaz	2,6740	▲ 2,10%	HAFİF SAT
WHEAT	Buğday	6,4090	▼ 0,45%	GÜÇLÜ AL
ENDEKS				
DJI	Dow Jones 30	49.764,70	▲ 0,01%	GÜÇLÜ AL
NQ100	Nasdaq 100	27.488,10	▲ 0,10%	AL
US500	S&P 500	7.227,10	▲ 0,16%	AL
STOXX600	STOXX Europe 600	611,28	▲ 1,38%	HAFİF AL
STOXX50	EURO STOXX 50	5.881,51	▲ 1,12%	HAFİF AL
DAX40	Almanya DAX 40	24.292,38	▲ 1,41%	AL
BIST100	BIST 100	14.442,56	▲ 0,92%	GÜÇLÜ AL
KRİPTO				
BTC/USD	Bitcoin / Dolar	77.115,00	▲ 1,05%	NÖTR



Günün gündemi

1 Mayıs 2026, Cuma ● 09:21 TSI

MERKEZ BANKASI

Yen müdahale sonrası güçlendi, sürdürülebilirlik sorgulanıyor.

Japon Yeni'ndeki olası merkez bankası müdahalesinin ardından kazanımların kalıcı olmayabileceği değerlendiriliyor; analistler ek adım bekliyor.

USD/JPY DXY

EKONOMİK VERİ

Dolar Mayıs'a girerken değer kaybını hızlandırdı.

Risk iştahının artması ve Yen'deki sert toparlanma, Dolar'ı geniş cephede baskı altına alırken büyüme iyimserliği öne çıkıyor.

DXY EUR/USD GBP/USD USD/JPY USD/TRY

JEOPOLİTİK

İran savaşı Süveyş'ten Afrika rotasına gemi yönlendirmesini artırdı.

Hürmüz Boğazı'nın fiilen kapanmasının ardından Asya-Avrupa taşımacılığında şirketler Ümit Burnu güzergahına yöneldi; taşıma maliyetleri yükseliyor.

WTI NATGAS COPPER

EMTİA

Japonya nafta arzının yeterliliğini güvence altına aldı.

Başbakan Takaichi, Hürmüz Boğazı'nın kapanmasına karşın yurt içi nafta talebinin önümüzdeki yıla dek karşılanacağını bildirdi.

WTI NATGAS

KRİPTO

Rusya dijital rubleyle yaptırım etkisini azaltmayı hedefliyor.

Rusya Merkez Bankası'nın Eylül 2026 lansmanını planladığı dijital ruble, Ukrayna savaşı kaynaklı Batı yaptırımlarına karşı finansal araç olarak konumlandırılıyor.

BTC/USD DXY

EKONOMİK VERİ

İngiltere konut fiyatları dört ay üst üste yükseldi.

Nationwide verilerine göre İngiltere'de konut değerleri Nisan'da beklentilerin üzerinde artış kaydetti; İran savaşının mortgage faizlerine yansımaları izleniyor.

GBP/USD EUR/USD

ŞİRKET

Toto, çip bileşenleri yatırımını artıracığını duyurdu.

Japon Toto Ltd. hisseleri, şirketin yapay zeka talebiyle büyüyen çip parçaları işine yönelik yatırım planını açıklamasının ardından %18 değer kazandı.

NQ100 USD/JPY



tradeGlobal
Investing in Markets.

03 · TEKNİK ANALİZ

DXY

Dolar Endeksi

1 Mayıs 2026, Cuma ● 09:21 TSI

GÜNCEL FİYAT

98,23

▲ 0,14%

SAT

GÜNLÜK · 20 Ağu 2025 — 01 May 2026



GÖSTERGELER

RSI (14)

43,58 HAFİF SAT

MACD

-0,0149 SAT

SMA 50

98,96 SAT

SMA 200

98,55 SAT

SEVİYELER

DİRENÇ

99,29

100,47

100,99

101,51

102,03

102,55

DESTEK

97,75

96,49

95,55

95,03

94,51

93,99

desteğe %0,5

%1,1 dirence

97,75

98,23

99,29

PERFORMANS

-0,29%

1 Hafta

-1,33%

1 Ay

+2,15%

3 Ay

-0,58%

6 Ay

-0,21%

Yıl Başı

-3,49%

1 Yıl

YORUM

Dolar Endeksi, 98,23 seviyesinden güne girerken gösterge seti genel olarak satıcı tarafa ağırlık veriyor. 50 günlük hareketli ortalama olan 98,96 ile 200 günlük hareketli ortalama olan 98,55 her ikisi de fiyatın üzerinde konumunda yer alıyor; söz konusu iki ortalama, kısa vadeli görünüm açısından endeks üzerinde belirgin bir baskı unsuru oluşturuyor. RSI'nin 43,58'e gerilemesi ve MACD'nin negatif bölgede seyretmesi, momentum açısından alıcı tarafın henüz inisiyatif almadığına işaret ediyor. Buna karşılık, endeksin 97,75 desteğinin üzerinde tutunmayı sürdürmesi aşağı yönlü baskının sınırlı kaldığına dair bir denge unsuru sunuyor; söz konusu desteğin kırılması durumunda ise 96,49 seviyesi gündeme gelebilir. Yukarıda 98,55 ve 98,96 aşılmadığı sürece 99,29 direncine kalıcı bir yaklaşım olası görünmüyor.

0212 822 03 67

tradeglobaltr.com



tradeGlobal
Investing in Markets.

03 · TEKNİK ANALİZ

EUR/USD

Euro / Dolar

1 Mayıs 2026, Cuma ● 09:21 TSI

GÜNCEL FİYAT

1,1721

▼ 0,08%

HAFİF AL



GÖSTERGELER

RSI (14)

53,64 NÖTR

MACD

-0,0005 SAT

SMA 50

1,1647 AL

SMA 200

1,1676 AL

SEVİYELER

DİRENÇ

1,1820

1,1929

1,2083

1,2144

1,2204

1,2264

DESTEK

1,1583

1,1525

1,1467

1,1409

1,1351

1,1293

desteğe %1,2

%0,8 dirence

1,1583

1,1721

1,1820

PERFORMANS

+0,02%

1 Hafta

+1,12%

1 Ay

-2,09%

3 Ay

+0,65%

6 Ay

+0,01%

Yıl Başı

+5,71%

1 Yıl

YORUM

Euro/Dolar paritesi 1,1721 seviyesinde işlem görürken, teknik tablo göstergeler arasında kısmi bir ayrışmaya işaret ediyor. 50 günlük hareketli ortalama 1,1647 ve 200 günlük hareketli ortalama 1,1676 seviyeleriyle her ikisi de fiyatın altında konumunda yer alıyor; dolayısıyla orta vadeli yapı alıcı tarafı destekler nitelikte. Buna karşılık MACD'nin negatif bölgeye geçmiş olması ve RSI'nın 53,64 ile nötr bölgede tutunması, kısa vadeli görünüm açısından ivmenin sınırlı kaldığını gösteriyor. Yukarıda 1,1820 ilk direnç olarak izlenecekken, söz konusu seviyenin aşılması durumunda 1,1929 gündeme gelebilir; aşağıda ise 1,1583 desteğinin kırılması halinde 1,1525 bölgesi takip edilecektir.



tradeGlobal
Investing in Markets.

03 · TEKNİK ANALİZ

USD/JPY

Dolar / Yen

1 Mayıs 2026, Cuma ● 09:21 TSI

GÜNCEL FİYAT

157,25

▲ 0,40%

HAFİF SAT



GÖSTERGELER

RSI (14)

40,65 HAFİF SAT

MACD

-0,2592 SAT

SMA 50

158,59 SAT

SMA 200

154,03 AL

SEVİYELER

DİRENÇ

157,52

159,83

160,95

162,08

163,20

164,32

DESTEK

154,37

152,18

151,06

149,93

148,81

147,68

desteğe %1,8

%0,2 dirence

154,37

157,25

157,52

PERFORMANS

-1,32%

1 Hafta

-0,97%

1 Ay

+2,70%

3 Ay

+2,86%

6 Ay

+0,26%

Yıl Başı

+5,91%

1 Yıl

YORUM

157,25 seviyesinde işlem gören Dolar/Yen paritesinde kısa vadeli görünüm açısından satıcı taraf ufak bir avantaj konumunda yer alıyor; hem RSI göstergesinin 40,65 ile hafif satış bölgesine gerilemiş olması hem de MACD'nin negatif bölgede seyretmesi bu tabloyu destekliyor. 50 günlük hareketli ortalama 158,59 seviyesinde seyredeceğinden söz konusu bölge, yukarı yönlü hareketlerde birincil baskı unsuru olarak izlenecektir. Buna karşılık 200 günlük hareketli ortalama 154,03 seviyesiyle fiyatın altında alım sinyali veriyor; bu durum, olası bir geri çekilmeye aşağı yönlü hareketin sınırlı kalabileceğine işaret ediyor. Yukarıda 157,52 ilk direnç olarak takip edilirken, söz konusu seviyenin geçilmesi durumunda 159,83 gündeme gelebilir; aşağıda ise 154,37 ilk kritik destek olarak öne çıkıyor.



tradeGlobal
Investing in Markets.

03 · TEKNİK ANALİZ

XAU/USD

Altın / Dolar

1 Mayıs 2026, Cuma ● 09:21 TSI

GÜNCEL FİYAT

4.596,99

▼ 0,54%

HAFİF SAT



GÖSTERGELER

RSI (14)

41,79 HAFİF SAT

MACD

-12,24 SAT

SMA 50

4.833,61 SAT

SMA 200

4.276,83 AL

SEVİYELER

DİRENÇ

4.858,22

4.891,54

5.119,35

5.238,77

5.419,66

5.602,23

DESTEK

4.536,49

4.402,38

4.274,02

4.169,98

4.099,12

3.997,99

desteğe %1,3

4.536,49

4.596,99

%5,7 dirence

4.858,22

PERFORMANS

-2,39%

1 Hafta

-1,52%

1 Ay

-15,16%

3 Ay

+11,74%

6 Ay

+6,12%

Yıl Başı

+38,24%

1 Yıl

YORUM

Altın, 4.596,99 dolar seviyesinde açılışa girerken hem RSI göstergesinin 41,79'a gerilemiş olması hem de MACD'nin negatif bölgede konuşlanması, kısa vadeli görünüm açısından satıcı tarafa hafif bir ağırlık kazandırıyor. 50 günlük hareketli ortalama 4.833,61 seviyesinde fiyatın belirgin biçimde üzerinde yer alıyor; söz konusu ortalama, toparlanma girişimlerinde birincil baskı bölgesi olarak izlenecektir. Buna karşılık, 200 günlük hareketli ortalamanın 4.276,83 ile fiyatın altında al sinyali üretmesi, orta vadeli yapının henüz bozulmadığına işaret ediyor. Aşağıda 4.536,49 ve ardından 4.402,38 destek seviyeleri takip edilecekken, yukarıda ise 4.858,22 direncinin aşılması durumunda 4.891,54 bölgesi gündeme gelebilir.



tradeGlobal
Investing in Markets.

03 · TEKNİK ANALİZ

XAG/USD

Gümüş / Dolar

1 Mayıs 2026, Cuma ● 09:21 TSI

GÜNCEL FİYAT

73,75

▼ 0,00%

HAFİF SAT

GÜNLÜK · 19 Ağu 2025 — 01 May 2026



GÖSTERGELER

RSI (14)

45,03 NÖTR

MACD

-0,3091 SAT

SMA 50

78,29 SAT

SMA 200

62,74 AL

SEVİYELER

DİRENÇ

74,57

77,65

83,06

84,03

86,32

90,02

DESTEK

72,59

71,98

70,07

64,06

61,01

48,64

desteğe %1,6

%1,1 dirence

72,59

73,75

74,57

PERFORMANS

-2,57%

1 Hafta

-1,85%

1 Ay

-36,89%

3 Ay

+51,54%

6 Ay

+1,27%

Yıl Başı

+125,33%

1 Yıl

YORUM

Gümüş, 73,75 dolar seviyesinde yatay bir seyirle güne girerken, göstergelerin büyük bölümü kısa vadeli görünüm açısından satıcı tarafa hafif bir avantaj sağlıyor. 50 günlük hareketli ortalamının 78,29 seviyesinde fiyatın üzerinde konumlanması ve MACD'nin negatif bölgede yer alması, yukarı yönlü hareketlerin sınırlı kalabileceğine işaret ediyor; dolayısıyla 74,57 direnci ilk kritik eşik olarak takip ediliyor. Buna karşılık 200 günlük hareketli ortalamının 62,74 seviyesinde fiyatın oldukça altında kalması, orta vadeli yapının henüz bütünüyle bozulmadığını ortaya koyuyor. RSI'nın 45 civarında nötr konumda seyretmesi ise aşağı yönlü ivmenin de sert bir şekilde derinleşmediğine dikkat çekiyor. Olası bir geri çekilmeye 72,59 ve 71,98 destek seviyeleri izlenecekken, 74,57 üzerinde kalıcı bir tutunma sağlanması durumunda 77,65 direnci gündeme gelebilir.



tradeGlobal
Investing in Markets.

03 · TEKNİK ANALİZ

COPPER

Bakır

1 Mayıs 2026, Cuma ● 09:21 TSI

GÜNCEL FİYAT

5,9978

▼ 0,54%

HAFİF AL

GÜNLÜK · 19 Ağu 2025 — 01 May 2026



GÖSTERGELER

RSI (14)

53,11 NÖTR

MACD

-0,0145 SAT

SMA 50

5,8505 AL

SMA 200

5,3778 AL

SEVİYELER

DİRENÇ

6,1378

6,1939

6,6230

6,7283

6,8337

6,9391

DESTEK

5,7419

5,6828

5,6451

5,6054

5,4334

5,3004

desteğe %4,3

%2,3 dirence

5,7419

5,9978

6,1378

PERFORMANS

-1,43%

1 Hafta

+5,58%

1 Ay

-0,61%

3 Ay

+16,25%

6 Ay

+4,88%

Yıl Başı

+28,71%

1 Yıl

YORUM

Bakır, 5,9978 dolar seviyesinden güne girerken, 50 günlük hareketli ortalama olan 5,8505 ve 200 günlük hareketli ortalama olan 5,3778 seviyelerinin her ikisinin de fiyatın altında konuşlanmış olması, kısa vadeli görünüm açısından yapısal desteğin korunduğuna işaret ediyor. Buna karşılık, MACD göstergesinin negatif bölgede yer alması ve RSI'nın 53,11 ile nötr bölgede dengeli bir seyir izlemesi, yukarı yönlü momentumun henüz belirginleşmediğini ortaya koyuyor. Dolayısıyla fiyatlamaların 6,1378 direncini test etmesi durumunda satıcı tarafın devreye girmesi ve 5,7419 desteğine doğru bir geri çekilmenin gündeme gelmesi mümkün görünüyor. Buna karşın söz konusu direnç bölgesinin kararlı biçimde aşılması halinde 6,1939 ve ardından 6,6230 seviyeleri izlenecektir.

0212 822 03 67

tradeglobaltr.com



tradeGlobal
Investing in Markets.

03 · TEKNİK ANALİZ

WTI

Ham Petrol WTI

1 Mayıs 2026, Cuma ● 09:21 TSI

GÜNCEL FİYAT

105,45

▲ 0,05%

AL



GÖSTERGELER

RSI (14)

59,76 HAFİF AL

MACD

+0,9802 AL

SMA 50

91,11 AL

SMA 200

68,94 AL

SEVİYELER

DİRENÇ

117,63

119,48

125,91

132,33

138,76

145,18

DESTEK

91,05

84,37

78,97

63,60

61,87

61,12

desteğe %13,7

%11,6 dirence

91,05

105,45

117,63

PERFORMANS

+11,15%

1 Hafta

+3,84%

1 Ay

+68,56%

3 Ay

+83,17%

6 Ay

+83,97%

Yıl Başı

+75,43%

1 Yıl

YORUM

Ham Petrol WTI, 105,45 dolar seviyesinde işlem görürken hem 50 günlük hareketli ortalama hem de 200 günlük hareketli ortalama fiyatın belirgin biçimde altında konumlanıyor; söz konusu iki ortalama arasındaki mesafe, orta vadeli alıcı baskısının sürdüğüne işaret ediyor. Hürmüz Boğazı'ndaki tedarik riskine bağlı arz priminin fiyatlamalara katkısı, kısa vadeli görünüm açısından yukarı yönlü eğilimi destekler nitelikte. Buna karşılık RSI'nin 59,76 ile aşırı alım eşiğine henüz ulaşmamış olması momentum açısından sınırlı bir tıkanma riski taşıırken, MACD'nin pozitif bölgede tutunması alıcı tarafın avantajını koruduğunu gösteriyor. Yukarıda 117,63 ilk direnç olarak izlenecekken, söz konusu seviyenin aşılması durumunda 119,48 ve ardından 125,91 gündeme gelebilir; aşağıda ise 91,05 kritik destek konumunda yer alıyor.

0212 822 03 67

tradeglobaltr.com



tradeGlobal
Investing in Markets.

03 · TEKNİK ANALİZ

NATGAS

Doğalgaz

1 Mayıs 2026, Cuma ● 09:21 TSI

GÜNCEL FİYAT

2,6740

▲ 2,10%

HAFİF SAT

GÜNLÜK · 19 Ağu 2025 — 01 May 2026



GÖSTERGELER

RSI (14)

45,57 NÖTR

MACD

+0,0201 AL

SMA 50

2,8783 SAT

SMA 200

3,4382 SAT

SEVİYELER

DİRENÇ

2,7620

3,0700

3,2810

3,3350

3,5220

3,8870

DESTEK

2,5640

2,4670

2,3700

2,2730

2,1760

2,0790

desteğe %4,1

%3,3 dirence

2,5640

2,6740

2,7620

PERFORMANS

+5,36%

1 Hafta

-7,41%

1 Ay

-48,63%

3 Ay

-18,33%

6 Ay

-32,83%

Yıl Başı

-27,69%

1 Yıl

YORUM

Doğalgaz, 2,6740 dolar seviyesinden güne girerken önceki seansa kıyasla %2,10 oranında bir toparlanma dikkat çekiyor; buna karşılık teknik tablo, bu hareketin sürdürülebilirliği konusunda soru işaretleri barındırıyor. 50 günlük hareketli ortalama 2,8783 ve 200 günlük hareketli ortalama 3,4382 seviyelerinde fiyatın belirgin biçimde üzerinde konumlanıyor; söz konusu iki ortalama, yapısal baskının henüz dağılmadığını ortaya koyuyor. RSI göstergesi 45,57 ile nötr bölgede seyrederken MACD pozitif tarafa geçmiş durumda; dolayısıyla kısa vadeli görünüm açısından iki gösterge birbirinden farklı sinyal üretiyor. Yukarıda 2,7620 direncinin aşılmayıp aşılamayacağı izlenecekken, söz konusu seviyenin geçilememesi durumunda 2,5640 ve ardından 2,4670 destekleri gündeme gelebilir.

0212 822 03 67

tradeglobaltr.com



tradeGlobal
Investing in Markets.

03 · TEKNİK ANALİZ

NQ100

Nasdaq 100

1 Mayıs 2026, Cuma ● 09:21 TSI

GÜNCEL FİYAT

27.488,10

▲ 0,10%

AL

GÜNLÜK · 20 Ağu 2025 — 01 May 2026



GÖSTERGELER

RSI (14)

73,86 HAFİF SAT

MACD

+89,74 AL

SMA 50

25.151,06 AL

SMA 200

24.858,31 AL

SEVİYELER

DİRENÇ

27.867,88

28.247,66

28.627,44

29.007,21

29.386,99

29.766,77

DESTEK

25.081,00

24.882,00

24.629,50

24.348,60

24.146,50

23.972,70

desteğe %8,8

%1,4 dirence

25.081,00

27.488,10

27.867,88

PERFORMANS

+0,69%

1 Hafta

+14,51%

1 Ay

+6,31%

3 Ay

+6,32%

6 Ay

+9,05%

Yıl Başı

+31,68%

1 Yıl

YORUM

Nasdaq 100, 27.488,10 seviyesinde işlem görürken genel teknik görünümün alıcı tarafı desteklediği dikkat çekiyor; hem 50 günlük hareketli ortalama hem de 200 günlük hareketli ortalama fiyatın belirgin biçimde altında konumlanıyor ve söz konusu iki ortalama arasındaki mesafe trendin sağlamlığına işaret ediyor. Buna karşılık, RSI göstergesinin 73,86 ile aşırı alım eşiğine yaklaşmış olması kısa vadeli görünüm açısından momentumun yavaşlama riskini gündeme getiriyor. MACD sinyali alım yönünde kalmaya devam ediyor; dolayısıyla mevcut yapı tamamen bozulmamış, ancak risk-getiri dengesi açısından ihtiyatlı bir tutum izlenmesi gerekiyor. Yukarıda ilk direnç 27.867,88 olarak takip edilecekken, söz konusu seviyenin geçilmesi durumunda 28.247,66 gündeme gelebilir; aşağıda ise olası bir geri çekilmede 25.081,00 desteği kritik eşik olarak izlenecektir.



tradeGlobal
Investing in Markets.

03 · TEKNİK ANALİZ

US500

S&P 500

1 Mayıs 2026, Cuma ● 09:21 TSI

GÜNCEL FİYAT

7.227,10

▲ 0,16%

AL

GÜNLÜK · 20 Ağu 2025 — 01 May 2026

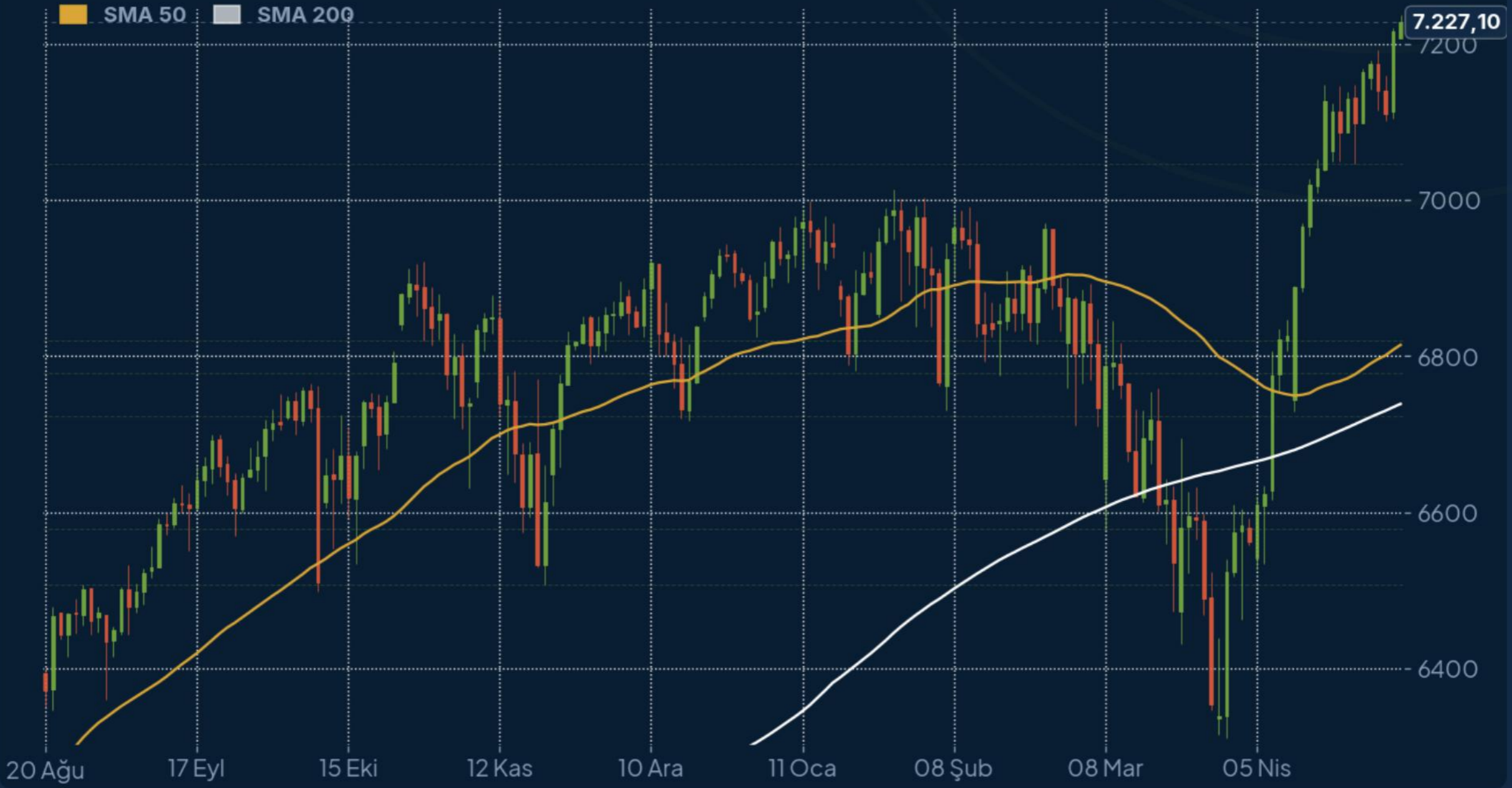

GÖSTERGELER

RSI (14)

70,94 HAFİF SAT

MACD

+13,82 AL

SMA 50

6.814,22 AL

SMA 200

6.738,75 AL

SEVİYELER

DİRENÇ

7.300,71

7.374,33

7.447,94

7.521,56

7.595,17

7.668,79

DESTEK

7.046,60

6.819,75

6.778,15

6.723,55

6.579,20

6.506,80

desteğe %2,5

%1,0 dirence

7.046,60

7.227,10

7.300,71

PERFORMANS

+0,88%

1 Hafta

+9,93%

1 Ay

+3,83%

3 Ay

+5,06%

6 Ay

+5,40%

Yıl Başı

+23,59%

1 Yıl

YORUM

S&P 500 endeksi, 7.227,10 puanla güne girerken genel teknik görünüm alıcı yönünü koruyor; 50 günlük hareketli ortalama ile 200 günlük hareketli ortalama her ikisi de fiyatın belirgin biçimde altında konumlanarak orta vadeli trend sağlamlığına işaret ediyor. Buna karşılık, RSI göstergesinin 70,94 ile aşırı alım bölgesine yaklaşmış olması kısa vadeli görünüm açısından ivme kaybı riskini gündeme getiriyor; MACD'nin pozitif bölgede seyretmesi ise söz konusu baskıya karşı alıcı tarafı ayakta tutan dengeleyici bir unsur olarak öne çıkıyor. Yukarıda 7.300,71 ilk direnç olarak izlenecekken, bu seviyenin aşılması durumunda 7.374,33 ve ardından 7.447,94 hedef alınabilir. Aşağı yönde ise 7.046,60 kritik destek niteliğinde yer alıyor; söz konusu seviyenin kırılması halinde 6.819,75 bölgesi gündeme gelebilir.



tradeGlobal
Investing in Markets.

03 · TEKNİK ANALİZ

DAX40

Almanya DAX 40

1 Mayıs 2026, Cuma ● 09:21 TSI

GÜNCEL FİYAT

24.292,38

▲ 1,41%

AL

GÜNLÜK · 13 Ağu 2025 — 01 May 2026



GÖSTERGELER

RSI (14)

57,18 HAFİF AL

MACD

+16,57 AL

SMA 50

23.862,68 AL

SMA 200

24.111,52 AL

SEVİYELER

DİRENÇ

24.457,95

24.792,46

25.059,47

25.370,96

25.699,86

26.028,75

DESTEK

23.923,97

23.457,74

23.293,52

22.935,31

22.209,45

21.863,81

desteğe %1,5

%0,7 dirence

23.923,97

24.292,38

24.457,95

PERFORMANS

+0,57%

1 Hafta

+8,93%

1 Ay

-2,57%

3 Ay

+1,94%

6 Ay

-1,01%

Yıl Başı

+5,22%

1 Yıl

YORUM

Almanya DAX 40, 24.292,38 seviyesinde işlem görürken hem 50 günlük hareketli ortalama hem de 200 günlük hareketli ortalama fiyatın altında konumlanarak teknik görünümü alıcı tarafa çevirmiş durumda. RSI'nın 57,18 ile orta bandın üzerinde tutunması ve MACD'nin pozitif bölgede seyretmesi, kısa vadeli görünüm açısından momentumun sürdürülebilir olduğuna işaret ediyor. Buna karşılık 24.457,95 direncinin aşılması halinde 23.923,97 desteği gündeme gelebilir; söz konusu seviyenin kırılması ise 23.457,74 bölgesini ön plana taşır. Yukarıda ise 24.792,46 ve ardından 25.059,47 dirençleri izlenecekken, bu eşiklerin test edilmesi için mevcut momentumun korunması gerektiği dikkat çekiyor.



tradeGlobal
Investing in Markets.

03 · TEKNİK ANALİZ

BTC/USD

Bitcoin / Dolar

1 Mayıs 2026, Cuma ● 09:21 TSI

GÜNCEL FİYAT

77.115,00

▲ 1,05%

NÖTR



GÖSTERGELER

RSI (14)

58,01 HAFİF AL

MACD

-242,0 SAT

SMA 50

72.333,54 AL

SMA 200

84.012,47 SAT

SEVİYELER

DİRENÇ

78.384,00

79.495,00

90.438,00

94.792,00

97.939,00

99.965,71

DESTEK

73.753,00

67.354,00

65.646,33

65.017,50

63.037,00

62.525,00

desteğe %4,4

%1,6 dirence

73.753,00

77.115,00

78.384,00

PERFORMANS

-1,96%

1 Hafta

+7,38%

1 Ay

+20,38%

3 Ay

-12,69%

6 Ay

-13,09%

Yıl Başı

-34,03%

1 Yıl

YORUM

77.115 dolar seviyesinde işlem gören Bitcoin, günlük bazda %1,05 oranında değer kazanarak kısa vadeli görünümde alıcı tarafın ağırlığını koruduğuna işaret ediyor; bununla birlikte bütünsel sinyal nötr konumda yer alıyor. 50 günlük hareketli ortalamının 72.333 dolarda destek sağlaması olumlu bir tablo çizerken, 200 günlük hareketli ortalamının 84.012 dolarda baskı unsuru olarak kaldığı ve söz konusu iki ortalamının birbirinden farklı mesajlar verdiği görülüyor. RSI 58 civarında hafif alım bölgesinde seyrederken MACD negatif bölgedeki konumunu korumakta; dolayısıyla momentum açısından karışık bir yapı söz konusu. Yukarıda 78.384 ve 79.495 dirençleri izlenecekken, buna karşılık bu seviyelerin geçilememesi durumunda 73.753 desteğinin test edilmesi gündeme gelebilir.



Risk bildirimini

1 Mayıs 2026, Cuma ● 09:21 TSI

Burada yer alan yatırım bilgi, yorum ve tavsiyeleri yatırım danışmanlığı kapsamında değildir. Yatırım danışmanlığı hizmeti; aracı kurumlar, portföy yönetim şirketleri, mevduat kabul etmeyen bankalar ile müşteri arasında imzalanacak yatırım danışmanlığı sözleşmesi çerçevesinde sunulmaktadır. Burada yer alan yorum ve tavsiyeler, yorum ve tavsiyede bulunanların kişisel görüşlerine dayanmaktadır. Bu görüşler mali durumunuz ile risk ve getiri tercihlerinize uygun olmayabilir. Bu nedenle, sadece burada yer alan bilgilere dayanılarak yatırım kararı verilmesi beklentilerinize uygun sonuçlar doğurmayabilir.

EK UYARILAR

01

Genel bilgilendirme

Bu içerik genel bilgilendirme amaçlıdır; kişisel mali durumunuz, risk profiliniz ve yatırım hedefleriniz dikkate alınmamıştır.

02

Veri kaynakları

Fiyat ve veriler MetaTrader 5 ile fiyat sağlayıcı bankalardan; haber içerikleri Bloomberg, Reuters ve Financial Times gibi saygıdeğer kaynaklardan derlenmiştir. Tüm özen gösterilmiş olmakla beraber doğruluk veya zamanlılık garanti edilmez.

03

Geçmiş performans

Geçmiş dönem performansı veya teknik gösterge sinyalleri gelecek getirilerin garantisi değildir.

04

Risk uyarısı

Sermaye piyasası araçlarında alım-satım kayıp riski içerir. Kaldıraçlı işlemler ile vadeli ürünlerde, başlangıç teminatınızı aşan kayıplara uğrayabilirsiniz.

05

Sorumluluk reddi

Trade Global Invest, bu içerikten yararlanılarak alınan kararların sonucunda doğabilecek doğrudan ya da dolaylı zararlardan sorumlu tutulamaz.